

BOUWAANVRAAG:  
renovatie en energieverbetering  
van een ééngesinswoning met commerciële ruimte  
naar een ééngesinswoning

01/06/2025

Daillylaan 253  
1030 Schaarbeek



MATERIALITE

- bestaande metselwerk
- nieuw metselwerk
- isolatie
- pleister
- volle grond
- hout
- staal
- beton
- dekvloer
- kimblok
- afbraak
- afbraak volume
- afbraak aanzicht
- perceelsgrens

LEGENDE

- Voorgevel**  
Bestaand
- 1. gecementeerde en geschilderd gevel, beige kleur
  - 2. blauwsteen, natuurkleur
  - 3. tegels
  - 4. pvc schrijnwerk, witte kleur
  - 5. alu schrijnwerk, alu geanodiseerd kleur
  - 6. houten bakgoot, witte kleur
  - 7. reclamebord
  - 8. kleipannen, natuurkleur
  - 9. daklichten
- Nieuw
- 1. gecementeerde en geschilderd gevel, licht kleur
  - 2. blauwsteen
  - 3. houten schrijnwerk, groen blauwe kleur
  - 4. houten deur, groen blauwe kleur
  - 5. kleipannen, natuurkleur
  - 6. daklichten
  - 7. houten bakgoot, geschilderd witte kleur
  - 8. zinken regenwaterpijp, natuurkleur
  - 9. metalen leuningen, groen blauwe kleur
  - 10. uitlopbuis
- Achtergevel**  
Bestaand
- 1. bepleisterde en geschilderde gevel, witte kleur
  - 2. pvc schrijnwerk, witte kleur
  - 3. tegels, oranje kleur
  - 4. daklichten
  - 5. houten bakgoot, witte kleur
  - 6. kleipannen, natuurkleur
- Nieuw
- 21. gecementeerde en geschilderd gevel, lichte kleur
  - 22. hout schrijnwerk, natuurkleur
  - 23. kleipannen, natuurkleur
  - 24. daklichten
  - 25. houten bakgoot, geschilderd witte kleur
  - 26. zinken regenwaterpijp, natuurkleur
- Buren**  
Voorgevel
- 31. gecementeerde en geschilderd gevel, blauw grijs kleur
  - 32. gecementeerde en geschilderd gevel, blauw zwarte kleur
  - 33. blauwsteen, natuur kleur
  - 34. schrijnwerk, rood kleur
  - 35. schrijnwerk, witte kleur
  - 36. schrijnwerk, blauw kleur
  - 37. kleipannen, zwarte natuurkleur kleur
- Achtergevel
- 31. gecementeerde en geschilderd gevel, grijs kleur
  - 32. gecementeerde en geschilderd gevel, beige kleur
  - 33. schrijnwerk, witte kleur
  - 34. kleipannen, zwarte natuurkleur kleur

Synthese dossier - bestaande situatie  
liggin, omgeving, inplantingsplan en terreinsnede

PLOT 1/18 INDEX 2  
SCHAAL 1/75

BOUWHEER



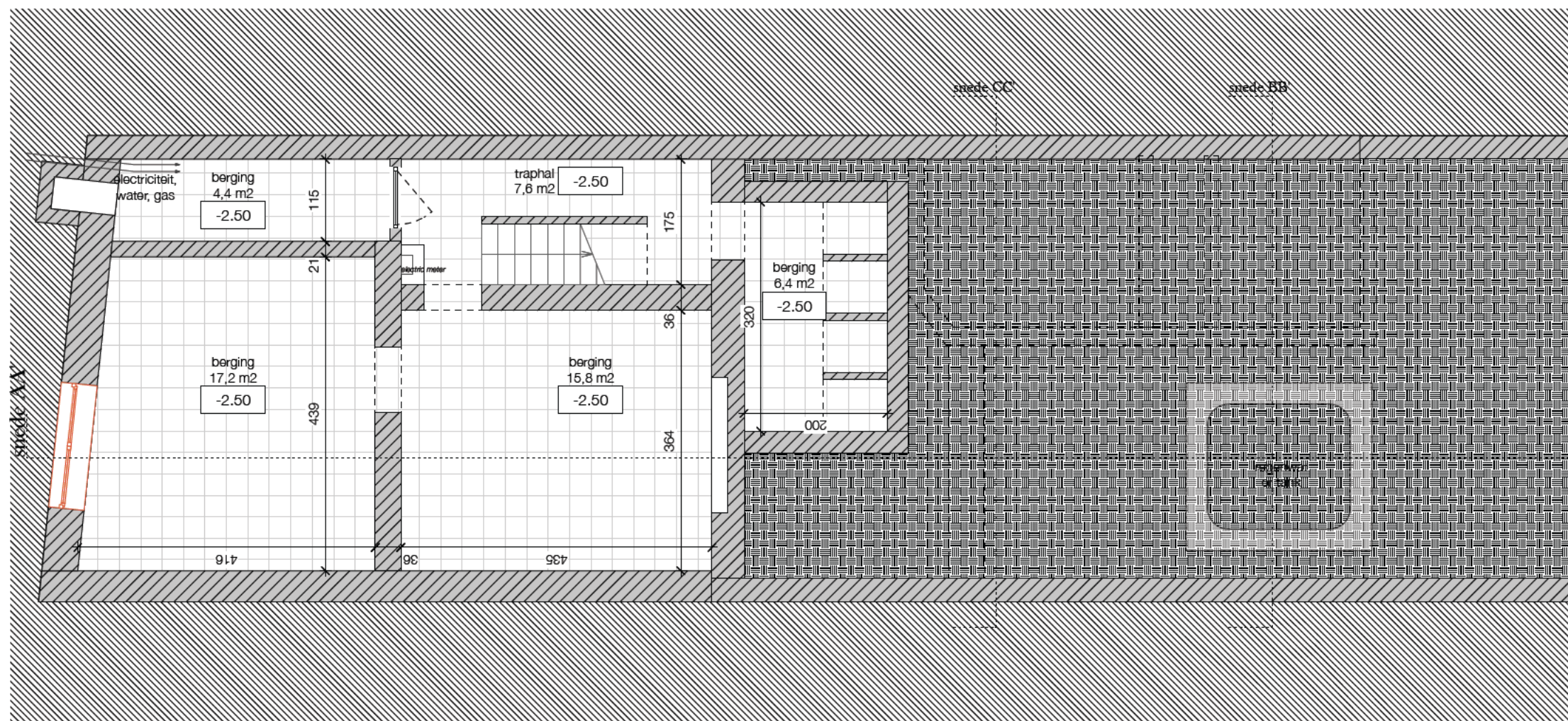

066 Dailly  
Bestaande situatie

tekening -1 BT  
datum 01/06/2025





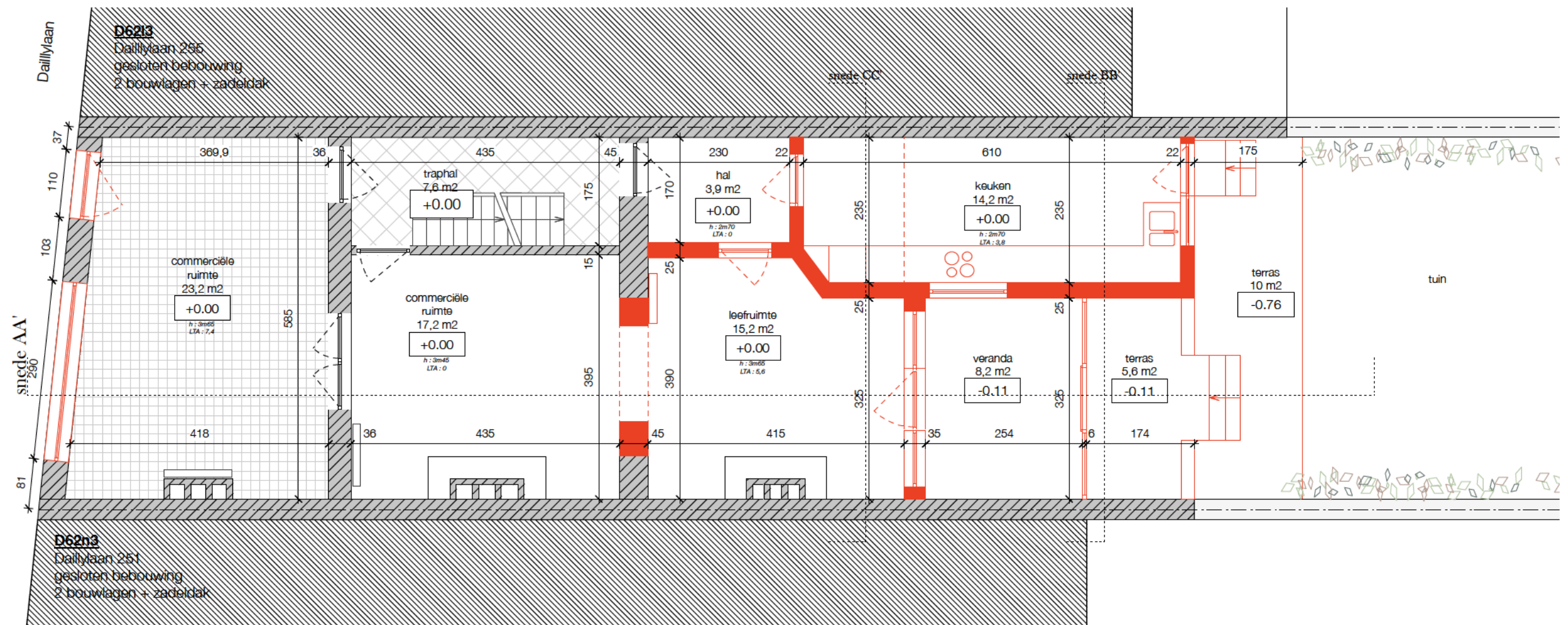

066 Dailly  
Bestaande situatie

tekening +0 BT  
datum 01/06/2025



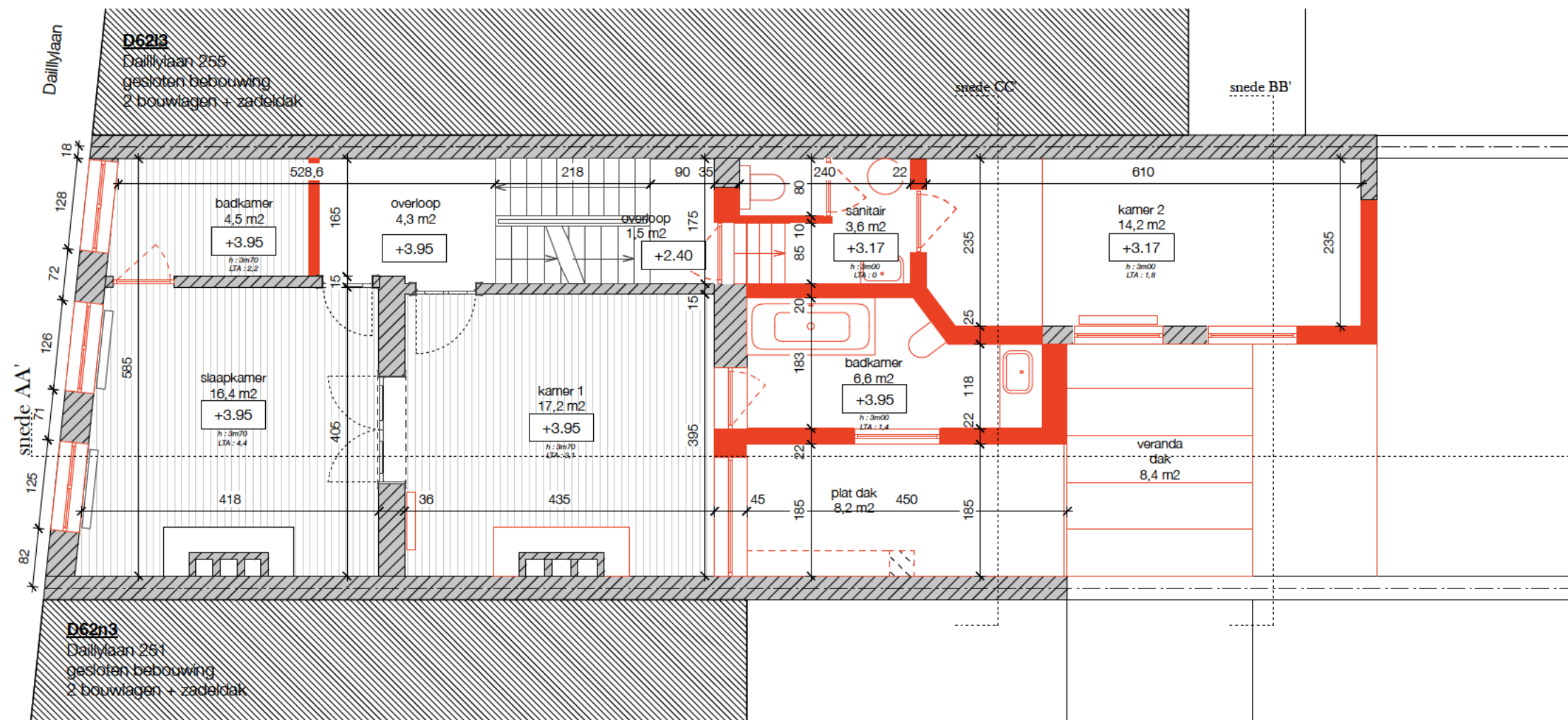

066 Dailly  
Bestaande situatie

tekening +1 BT  
datum 01/06/2025





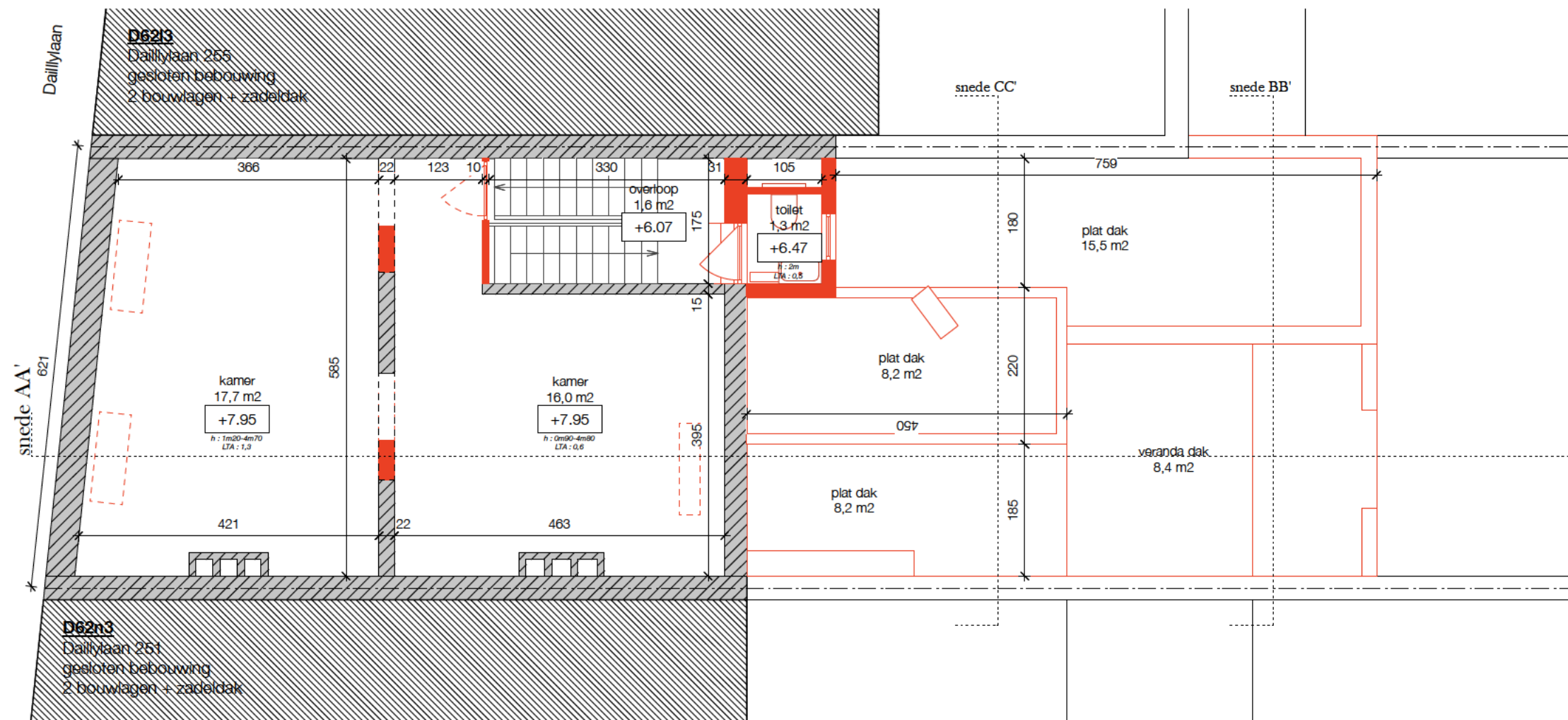

066 Dailly  
Bestaande situatie

tekening +2 BT  
datum 01/06/2025



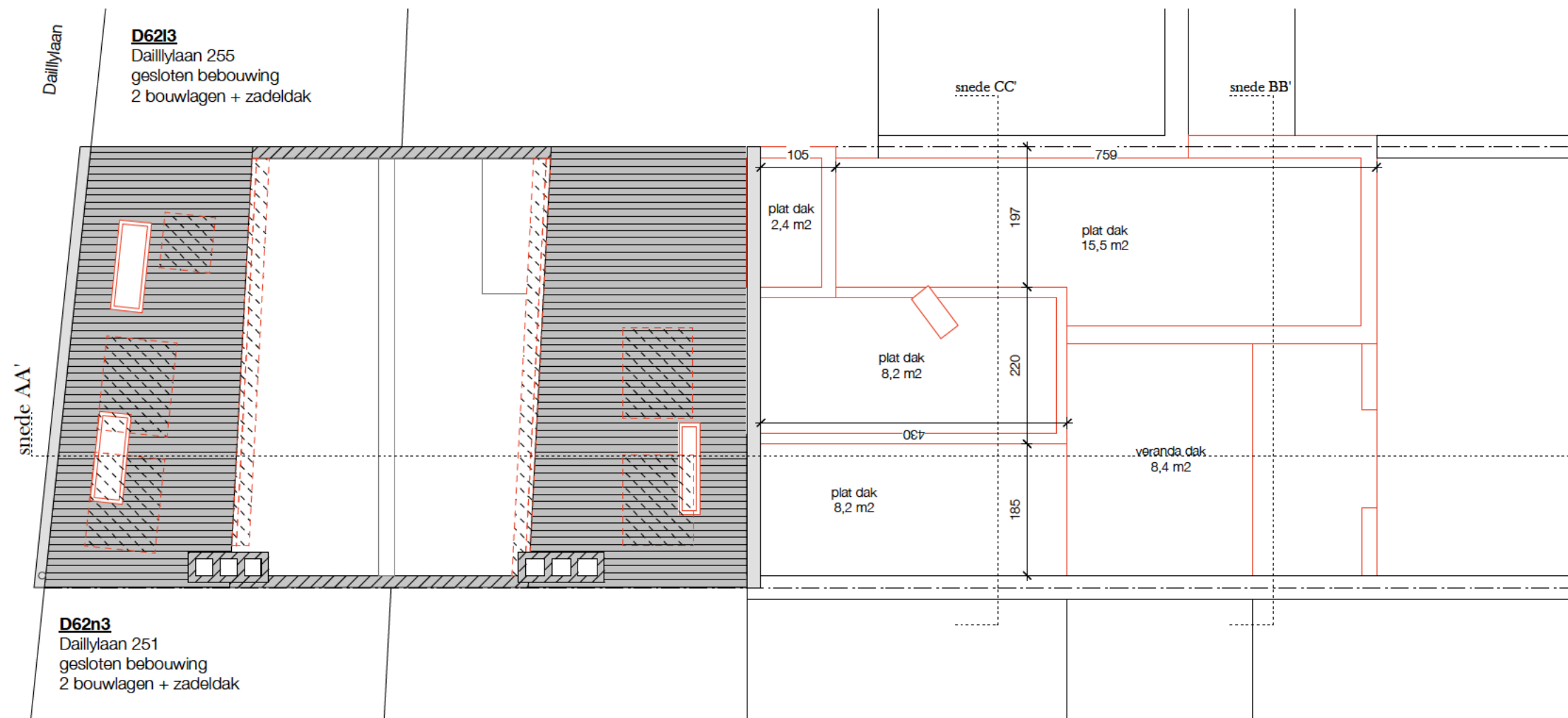

066 Dailly  
Bestaande situatie  
tekening Mezzanine  
datum 01/06/2025



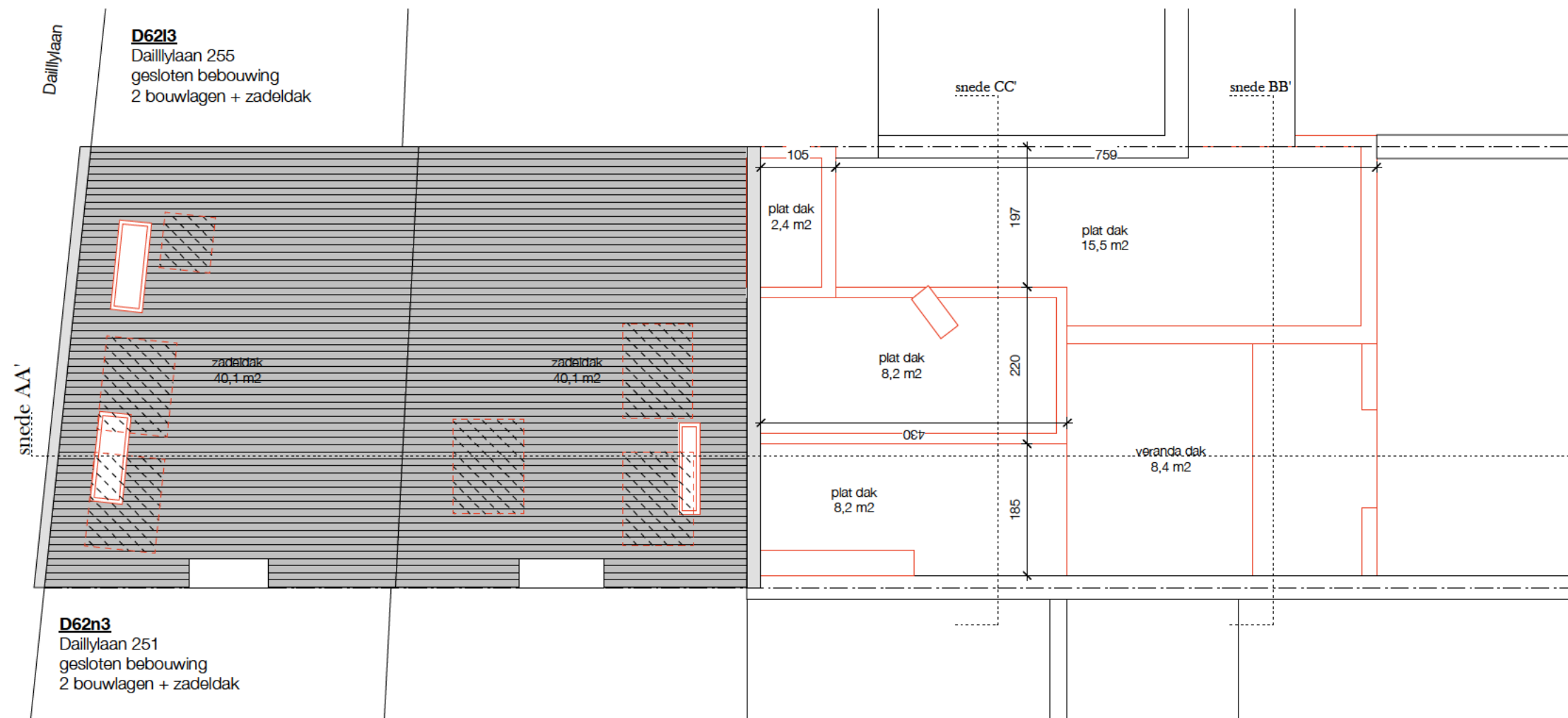

066 Dailly  
Bestaande situatie

tekening Dak BT  
datum 01/06/2025





066 Dailly  
Bestaande situatie  
tekening voorgevel BT  
datum 01/06/2025



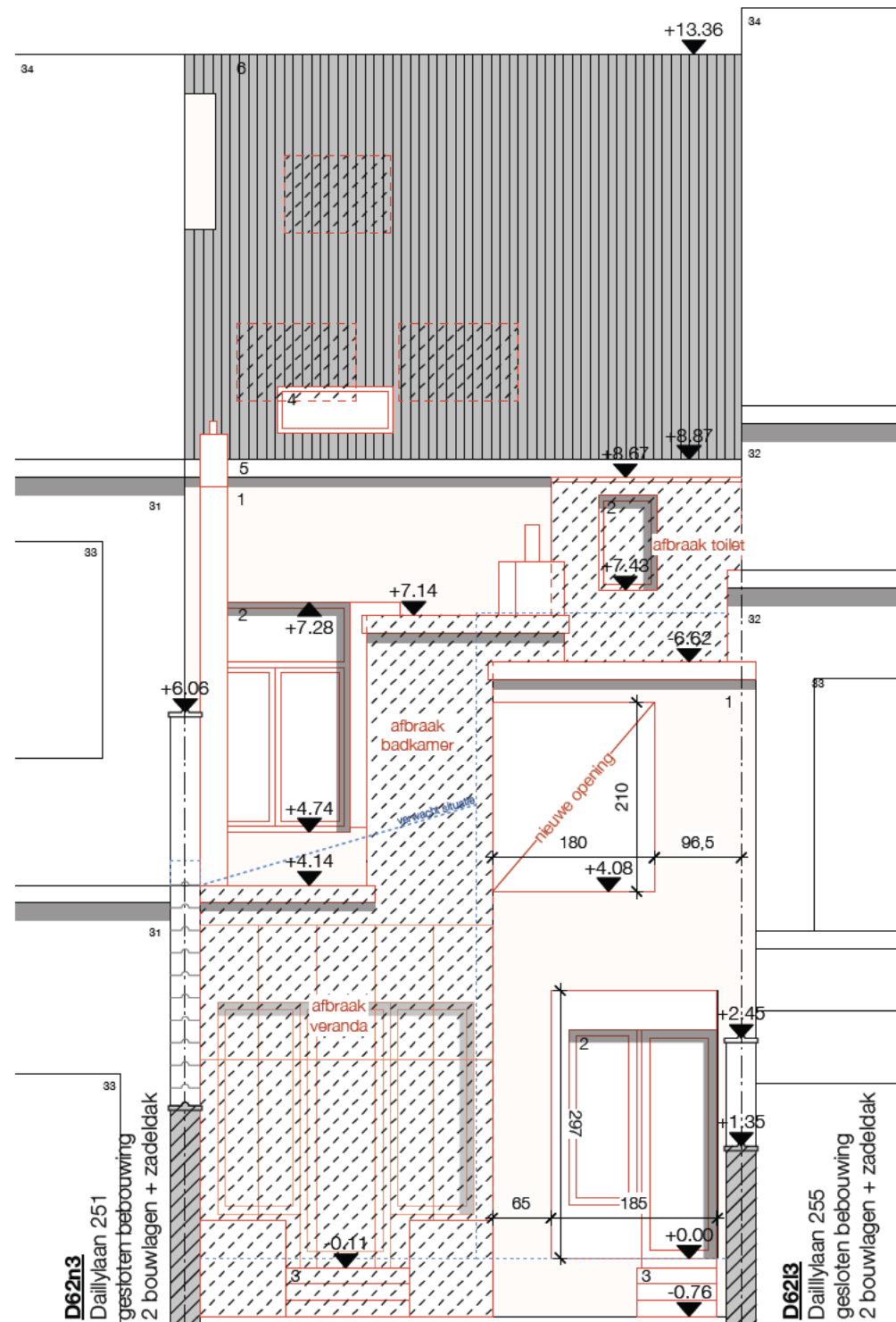

066 Dailly  
Bestaande situatie  
tekening achtergevel BT  
datum 01/06/2025

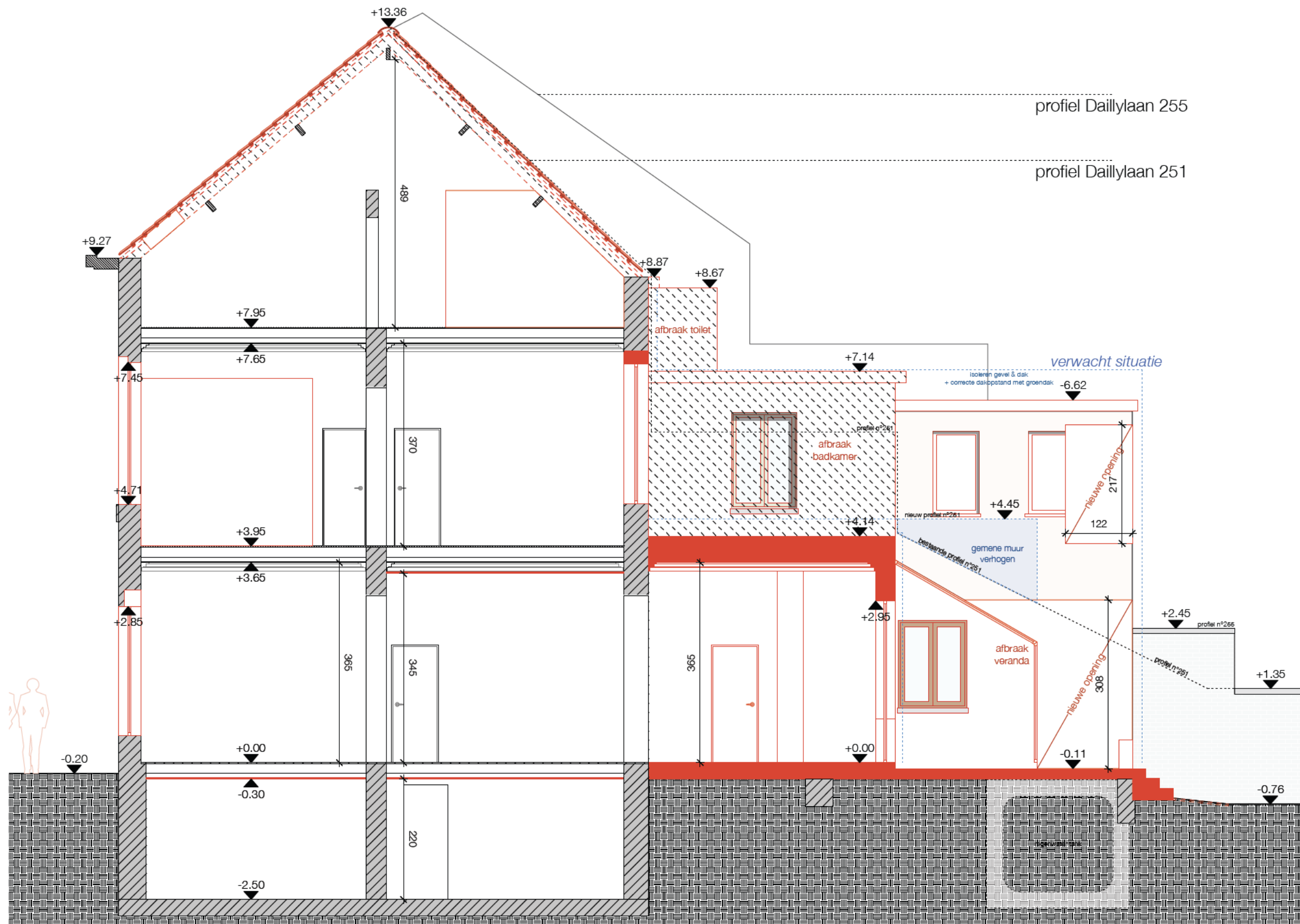

profiel Daillylaan 255

profiel Daillylaan 251

066 Dailly  
Bestaande situatie

tekening snede AA' BT  
datum 01/06/2025

BOUWAANVRAAG:  
renovatie en energieverbetering  
van een ééngesinswoning met commerciële ruimte  
naar een ééngesinswoning

01/06/2025

Daillylaan 253  
1030 Schaarbeek



Synthese dossier - verwacht situatie  
liggin, omgeving, inplantingsplan en terreinsnede

PLOT 10/18 INDEX 2  
SCHAAL 1/75

BOUWHEER



MATERIALITE

- bestaande metselwerk
- nieuw metselwerk
- isolatie
- pleister
- volle grond
- hout
- staal
- beton
- dekvloer
- kimblok
- afbraak
- afbraak volume
- afbraak aanzicht
- perceelsgrens

LEGENDE

- Voorgevel**  
Bestaand  
1. gecementeerde en geschilderd gevel, beige kleur  
2. blauwsteen, natuurkleur  
3. tegels  
4. pvc schrijnwerk, witte kleur  
5. alu schrijnwerk, alu geanodiseerd kleur  
6. houten bakgoot, witte kleur  
7. reclamebord  
8. kleipannen, natuurkleur  
9. daklichten
- Nieuw  
1. gecementeerde en geschilderd gevel, licht kleur  
2. blauwsteen  
3. houten schrijnwerk, groen blauwe kleur  
4. houten deur, groen blauwe kleur  
5. kleipannen, natuurkleur  
6. daklichten  
7. houten bakgoot, geschilderd witte kleur  
8. zinken regenwaterpijp, natuurkleur  
9. metalen leuningen, groen blauwe kleur  
10. uitloopbuis
- Achtergevel**  
Bestaand  
1. bepleisterde en geschilderde gevel, witte kleur  
2. pvc schrijnwerk, witte kleur  
3. tegels, oranje kleur  
4. daklichten  
5. houten bakgoot, witte kleur  
6. kleipannen, natuurkleur
- Nieuw  
21. gecementeerde en geschilderd gevel, lichte kleur  
22. hout schrijnwerk, natuurkleur  
23. kleipannen, natuurkleur  
24. daklichten  
25. houten bakgoot, geschilderd witte kleur  
26. zinken regenwaterpijp, natuurkleur
- Buren**  
Voorgevel  
31. gecementeerde en geschilderd gevel, blauw grijs kleur  
32. gecementeerde en geschilderd gevel, blauw zwarte kleur  
33. blauwsteen, natuur kleur  
34. schrijnwerk, rood kleur  
35. schrijnwerk, witte kleur  
36. schrijnwerk, blauw kleur  
37. kleipannen, zwarte natuurkleur kleur
- Achtergevel  
31. gecementeerde en geschilderd gevel, grijs kleur  
32. gecementeerde en geschilderd gevel, beige kleur  
33. schrijnwerk, witte kleur  
34. kleipannen, zwarte natuurkleur kleur



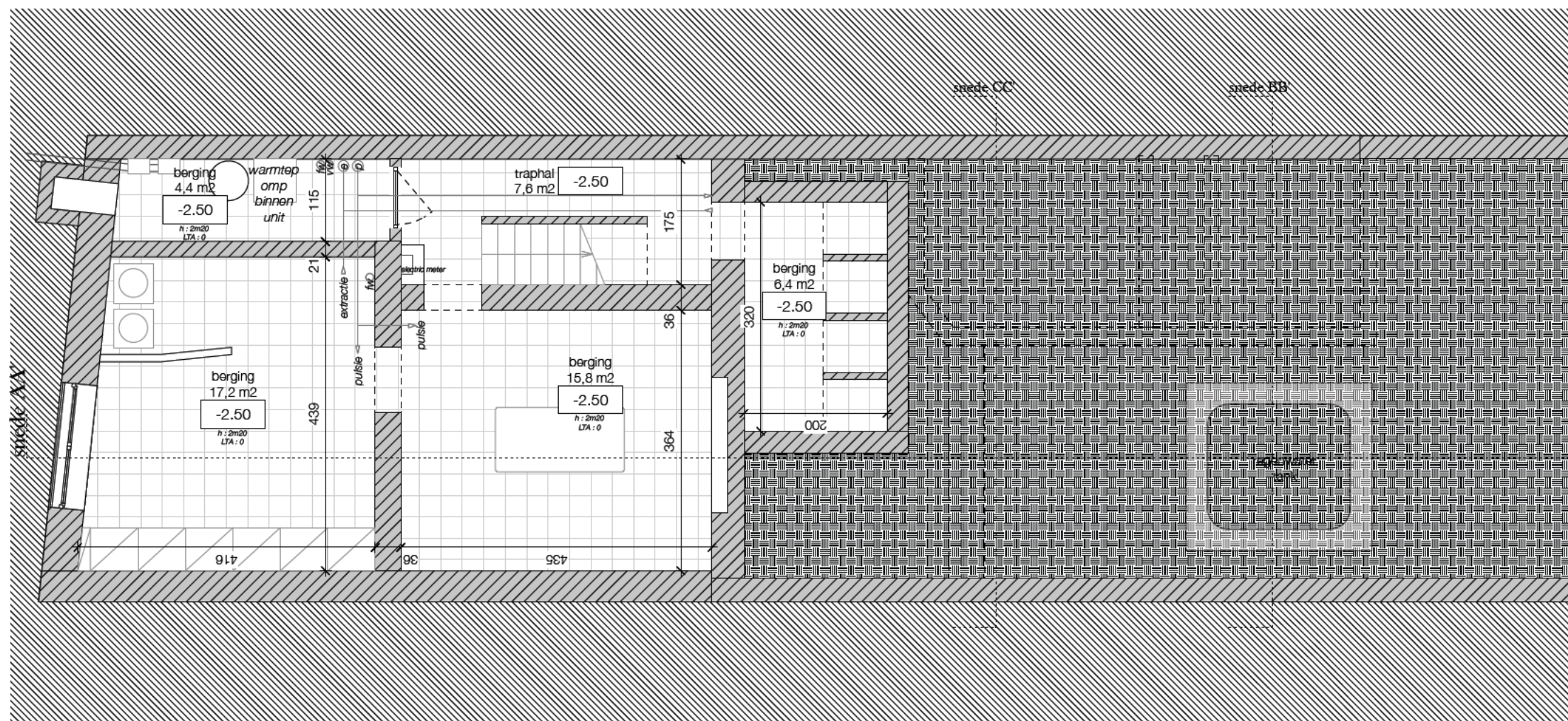

066 Dailly  
 Verwacht situatie  
 tekening -1 NT  
 datum 01/06/2025





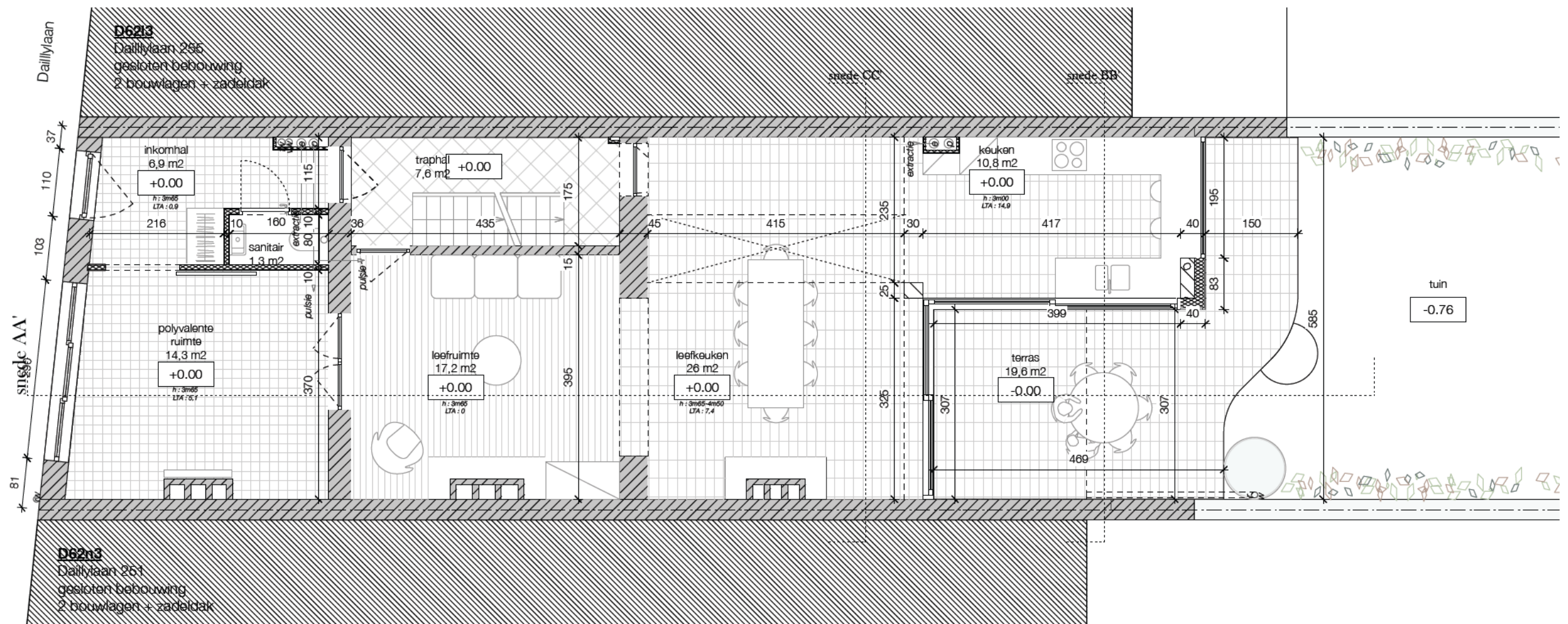

066 Dailly  
Verwacht situatie

tekening +0 NT  
datum 01/06/2025



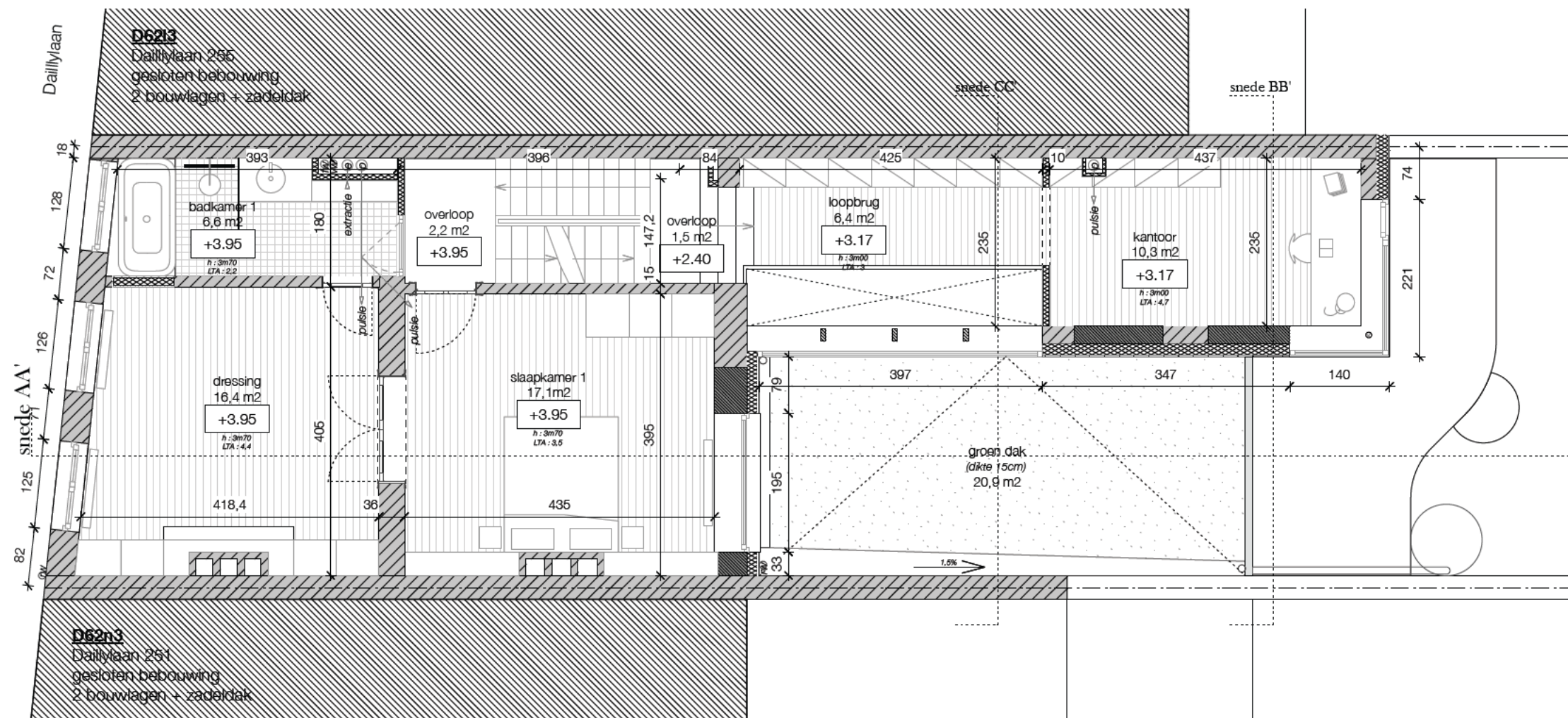

066 Dailly  
Verwacht situatie

tekening +1 NT  
datum 01/06/2025





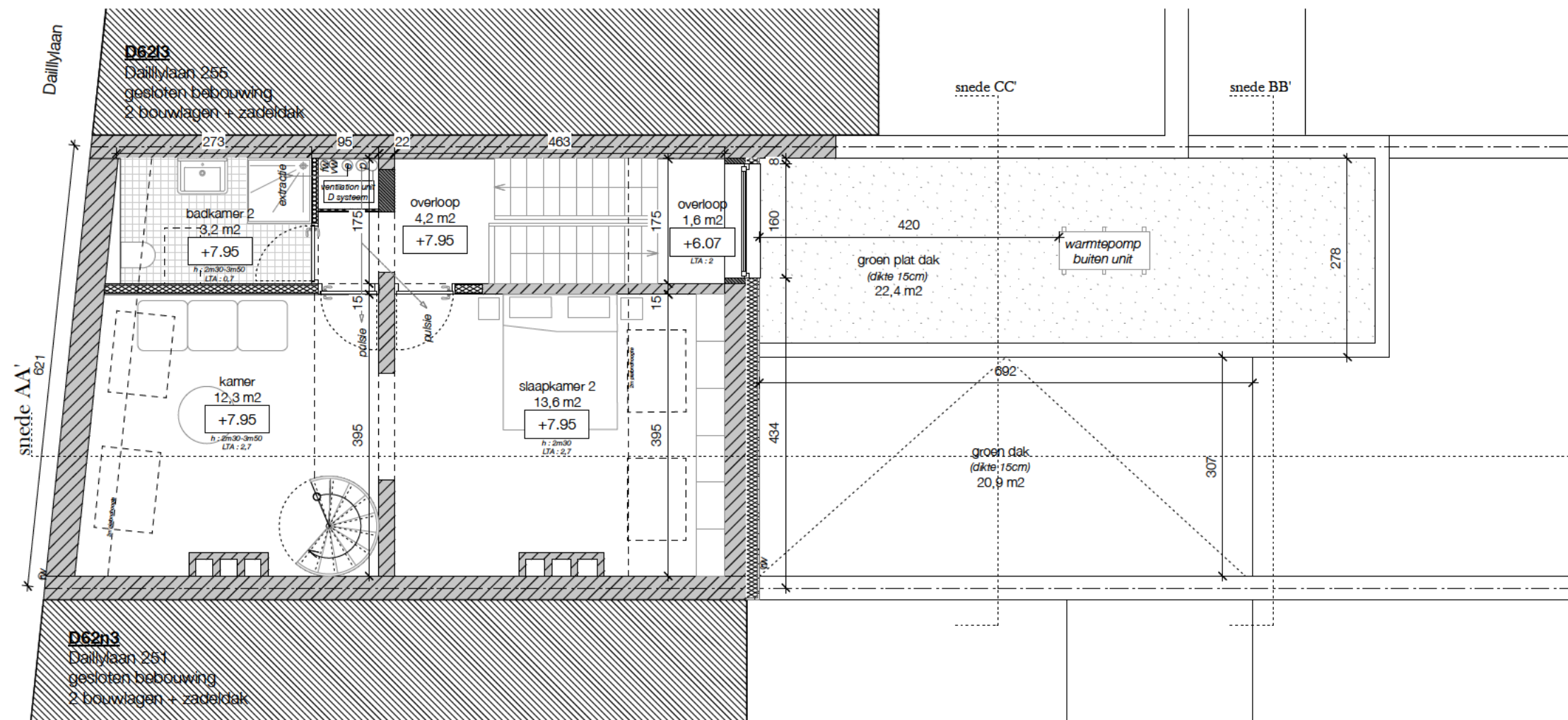

066 Dailly  
Verwacht situatie

tekening +2 NT  
datum 01/06/2025



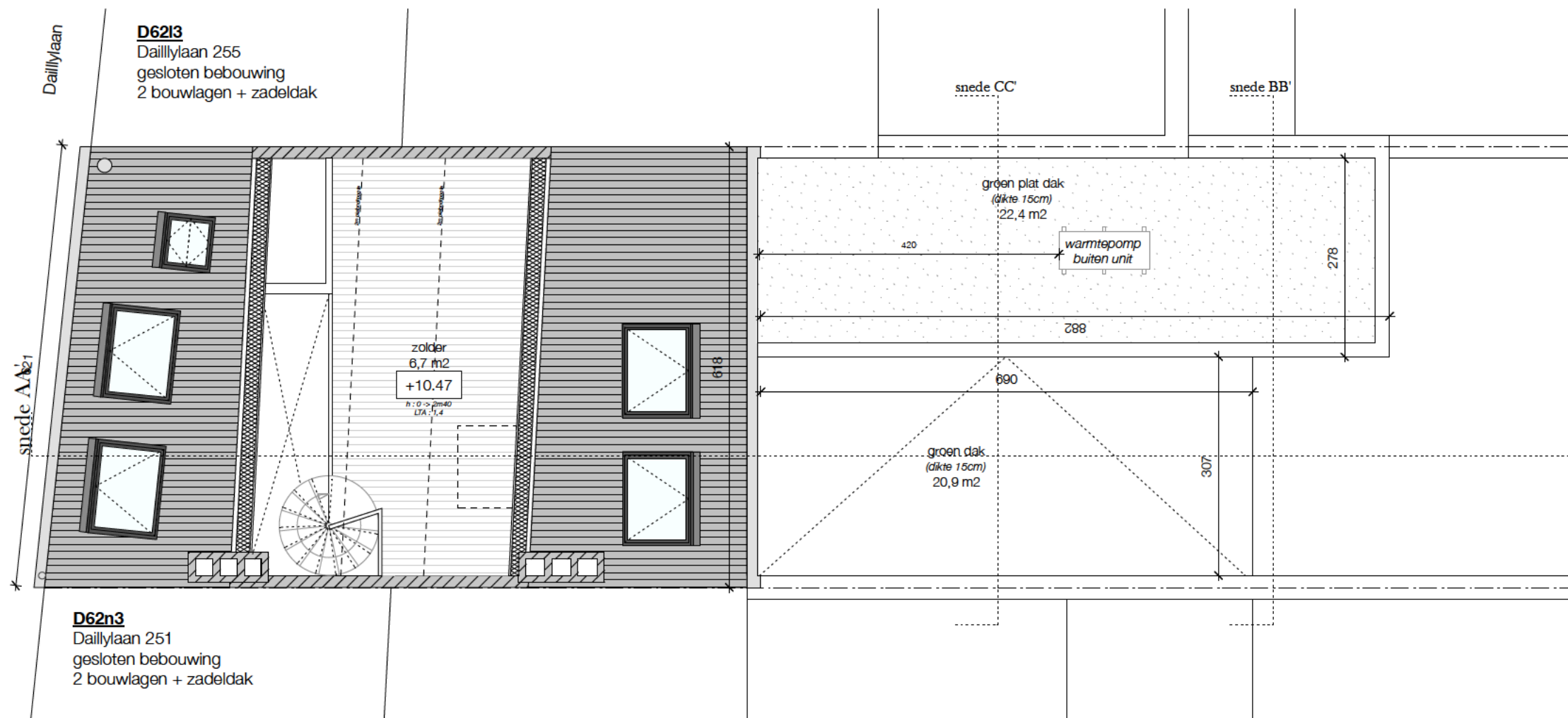

066 Dailly  
Verwacht situatie  
tekening Mezzanine  
datum 01/06/2025



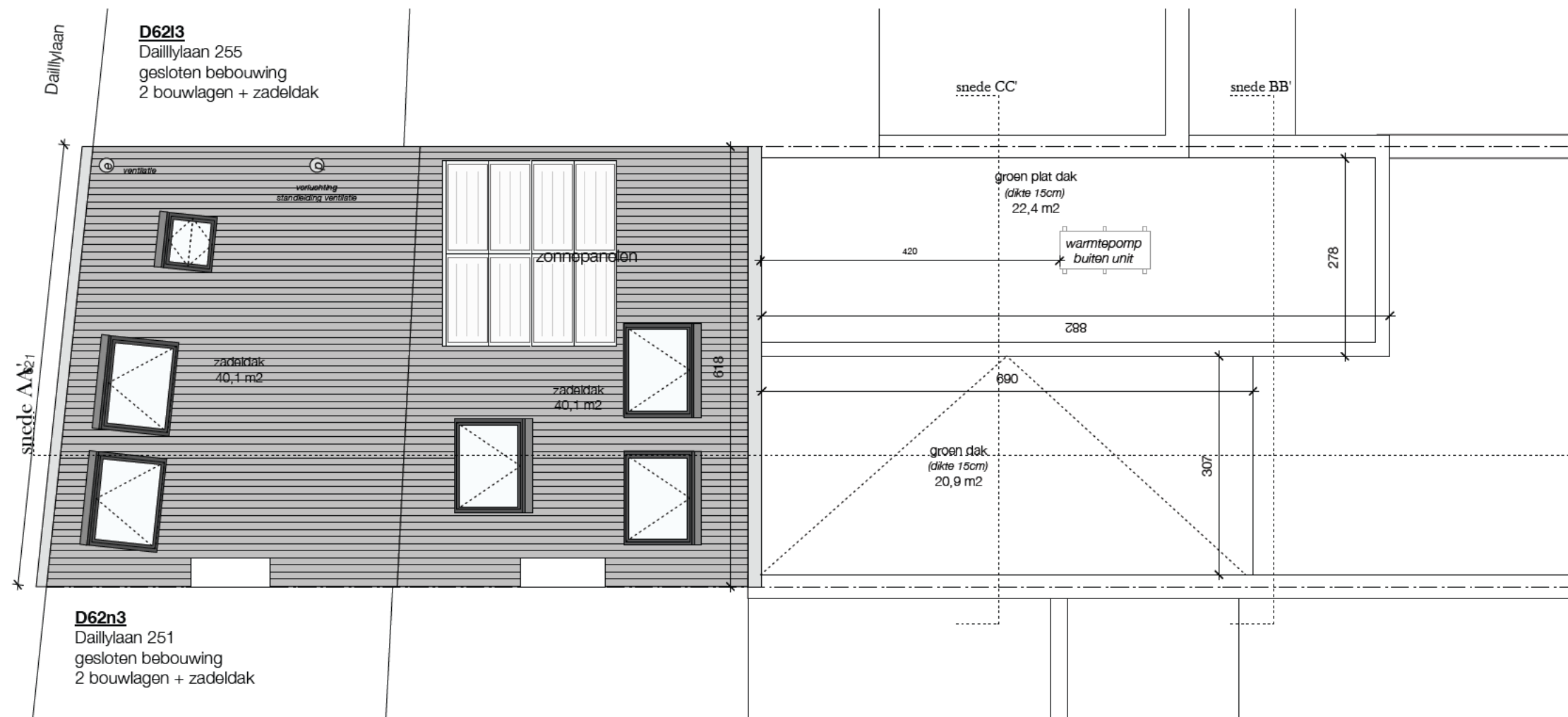

066 Dailly  
Verwacht situatie

tekening Dak NT  
datum 01/06/2025







066 Dailly  
 Verwacht situatie  
 tekening voorgevel NT  
 datum 01/06/2025





